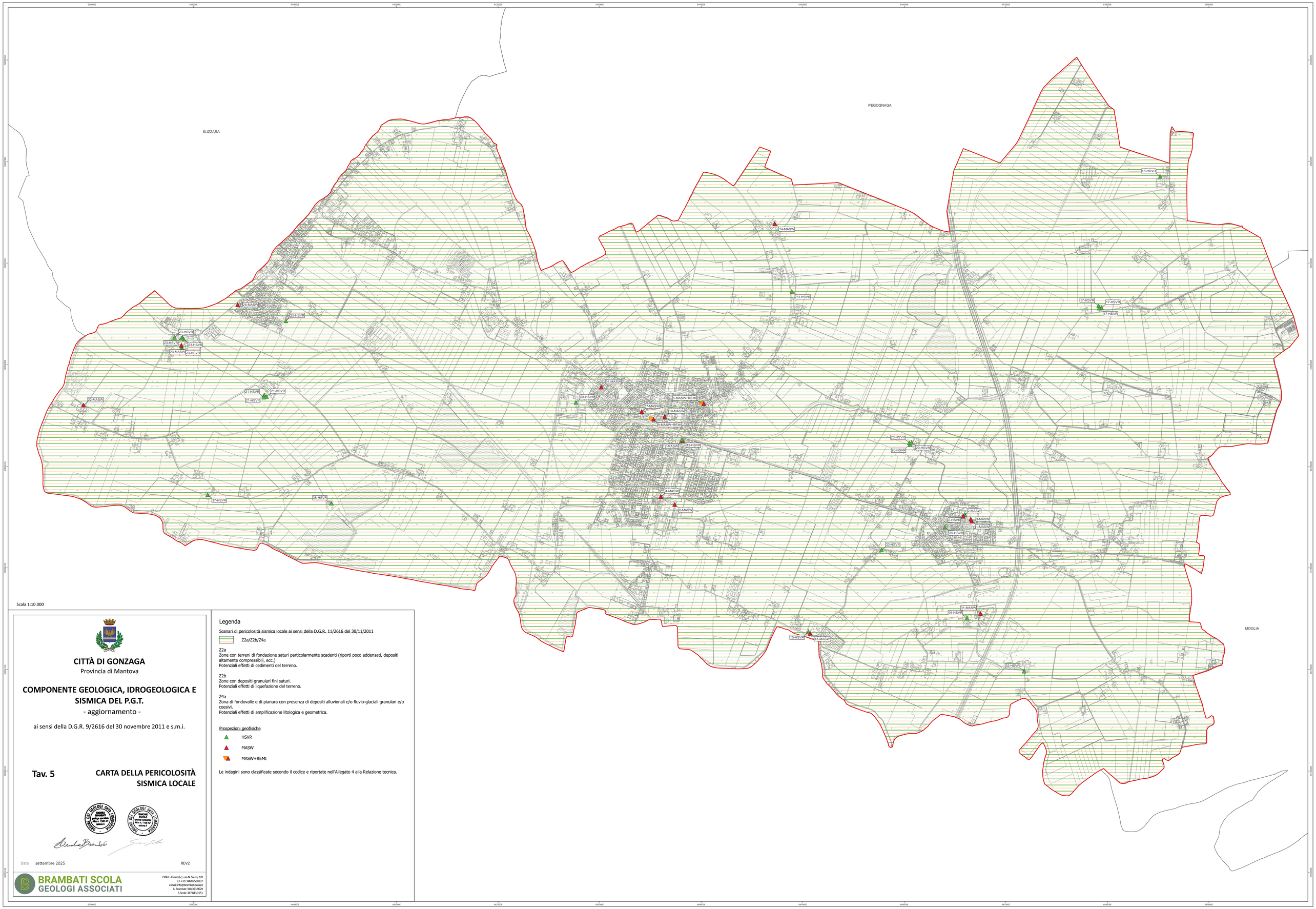

Scala 1:10.000

CITTÀ DI GONZAGA
Provincia di Mantova

COMPONENTE GEOLOGICA, IDROGEOLOGICA E SISMICA DEL P.G.T.

- aggiornamento -

ai sensi della D.G.R. 9/2616 del 30 novembre 2011 e s.m.i.

Tav. 5 **CARTA DELLA PERICOLOSITÀ SISMICA LOCALE**

Data settembre 2025 REV2

BRAMBATI SCOLA
GEOLOGI ASSOCIATI
23862 - Civate (Lc) - via N. Sauro, 2/D
C.F. e P.I.: 04207580137
e.mail: info@brambati-scola.it
A. Brambati: 348.393.9629
S. Scola: 347.843.1551

Legenda

Scenari di pericolosità sismica locale ai sensi della D.G.R. 11/2616 del 30/11/2011

Z2a/Z2b/Z4a

Z2a
Zone con terreni di fondazione saturi particolarmente scadenti (riporti poco addensati, depositi altamente compressibili, ecc.)
Potenziali effetti di cedimenti del terreno.

Z2b
Zone con depositi granulari fini saturi.
Potenziali effetti di liquefazione del terreno.

Z4a
Zona di fondovalle e di pianura con presenza di depositi alluvionali e/o fluvio-glaciali granulari e/o coesivi.
Potenziali effetti di amplificazione litologica e geometrica.

Prospezioni geofisiche

- HSVR
- MASW
- MASW+REMI

Le indagini sono classificate secondo il codice e riportate nell'Allegato 4 alla Relazione tecnica.